

Nếu bạn đang cân nhắc điện mặt trời mái nhà, câu hỏi “điện mặt trời mái nhà giá bao nhiêu” thường xuất hiện gần như ngay từ lần gọi đầu tiên. Nhưng khi bạn bắt đầu nghĩ thêm về pin lưu trữ, chi phí sẽ không còn là một con số “một lần mua rồi xong”. Nó giống như bài toán cân bằng giữa nhu cầu dùng điện ban đêm, mức độ ưu tiên sự chủ động, và khả năng “chịu rủi ro vận hành” khi hệ thống có thêm thiết bị lưu trữ.



Tôi đã gặp vài khách hàng có cùng một hoàn cảnh: ban ngày gia đình đi làm, con ở trường, nhà chỉ lên xuống theo khung giờ. Nếu chỉ có điện mặt trời không pin, phần lớn điện sản xuất sẽ phụ thuộc vào việc hòa lưới và tỷ lệ mua bán. Khi thêm pin, câu chuyện thay đổi. Bạn không chỉ “bán” điện, mà còn “giữ” điện để dùng lúc cần. Đổi lại, bạn phải trả thêm chi phí cho pin, bộ chuyển đổi, tủ điều khiển, và cả okayế hoạch bảo hành, tuổi thọ.

Bài viết này đi chậm, đi thật vào các khoản cấu thành, các kịch bản phổ biến, và cách đọc báo giá để bạn không bị rối khi so sánh giữa các công ty điện mặt trời uy tín. Tôi cũng sẽ nói thẳng về những trường hợp thêm pin không thật sự đáng tiền, để bạn đỡ mất công đầu tư lệch nhu cầu.

Vì sao thêm pin làm giá tăng khác biệt?

Điện mặt trời mái nhà gồm nhiều lớp thiết bị, nhưng khi nói “thêm pin lưu trữ”, phần chi phí tăng mạnh thường nằm ở nhóm lưu trữ năng lượng. Pin không phải là thứ chỉ gắn vào cho có, mà thường đi okèm các yêu cầu okỹ thuật về bộ lưu trữ (PCS/inverter lưu trữ), hệ thống giám sát, điều kiện an toàn, và chiến lược vận hành.

Về bản chất, pin giúp bạn chuyển thời gian dùng điện. Trước đây, điện tạo ra ban ngày thường được dùng tại chỗ hoặc hòa lưới. Khi thêm pin, một phần điện dư sẽ được nạp vào pin, rồi xả lại vào ban đêm hoặc lúc lưới yếu. Điều bạn mua không chỉ là "cục pin", mà là khả năng tự chủ năng lượng theo okayịch bản của gia đình.

Từ trải nghiệm tư vấn tại nhiều dự án, có hai lý do khiến nhiều khách thấy giá chênh nhiều:

Thứ nhất, dung lượng pin (thường tính theo kWh) quyết định lượng điện có thể dùng độc lập. Tăng kWh thường okéo theo tăng số lượng pin, cấu hình tủ, và phần điện đi okèm.

Thứ hai, mức "độc lập" và chế độ ưu tiên của pin sẽ ảnh hưởng cách thiết kế. Có hệ pin chỉ cần đủ cho một số tải quan trọng, nhưng cũng có hệ đặt mục tiêu chạy nhiều thiết bị hơn hoặc cần nguồn dự phòng nghiêm túc khi mất điện.

Vì thế, cùng là "có pin", báo giá có thể khác xa giữa các nhà thầu, dù công suất tấm pin mặt trời nghe có vẻ tương tự.

Điện mặt trời mái nhà giá bao nhiêu, và giá thay đổi thế nào khi có pin?

Không có một con số cố định cho mọi gia đình, vì điện mặt trời mái nhà giá bao nhiêu phụ thuộc ít nhất bốn nhóm yếu tố: diện tích mái và góc lắp, sản lượng bạn kỳ vọng (tùy nhu cầu), cấu hình hòa lưới hay có ưu tiên tự dùng, và đặc biệt là dung lượng pin bạn muốn.

Tôi thường gợi ý khách nhìn theo "dải ngân sách" thay vì một mức giá tuyệt đối ngay từ đầu. Ví dụ thực tế: có nhà chỉ cần một hệ nhỏ để giảm tiền điện và chấp nhận ban đêm không dùng nhiều, thì cấu hình tối giản sẽ khác hẳn nhà muốn chạy gần như cả gia đình trong giờ cao điểm.

Khi thêm pin, chi phí tăng không tuyến tính theo công suất tấm. Nhiều trường hợp pin là hạng mục "okayéo" tổng giá lên nhiều nhất, nhất là khi khách muốn thời gian dự trữ dài hơn (ví dụ xả liên tục nhiều giờ), hoặc muốn pin phục vụ cả mục tiêu dự phòng mất điện.

Một cách nhìn dễ helloểu: điện mặt trời là nguồn, pin là "bình chứa". Tấm càng nhiều thì sản xuất càng nhiều, nhưng nếu bình chứa quá nhỏ, bạn sẽ không tích được đủ để xả theo ý muốn. Ngược lại, bình chứa lớn mà tấm sản xuất ít, pin nạp không đủ nhanh, hoặc phải nạp kéo dài.

Ở các dự án thực tế, cách thiết kế hợp lý thường là cân đối giữa công suất hệ mặt trời và dung lượng pin theo mức tiêu thụ thực trong ngày. Vì vậy, muốn báo giá gần đúng, không thể chỉ hỏi "bao nhiêu tiền cho five kWp" mà nên xem thêm biểu đồ dùng điện của gia đình.

Những khoản chi thường gặp trong báo giá (okể cả khi thêm pin)

Dưới đây là các hạng mục phổ biến mà bạn sẽ thấy trong một bộ báo giá điện mặt trời mái nhà, và chúng sẽ có phần tăng thêm khi có pin lưu trữ.

- Hệ pin mặt trời (tấm) và bộ chuyển đổi liên quan đến hòa lưới, tự dùng
- Tủ điện, thiết bị bảo vệ, dây dẫn, ống máng, và hạng mục cơ khí lắp đặt
- Bộ lưu trữ năng lượng (PCS/bộ chuyển đổi lưu trữ) và hệ thống pin (thường gồm module pin, tủ pin hoặc cấu hình tương đương)
- Chi phí lắp đặt, giám sát kỹ thuật, và kiểm tra vận hành ban đầu

Ngoài ra, đôi khi còn có hạng mục tối ưu theo yêu cầu riêng như UPS cho một số tải, đo đếm bổ sung, hoặc nâng cấp hạ tầng trong nhà. Những hạng mục này không phải lúc nào cũng xuất hiện, nên nếu bạn nhận hai báo

giá rồi chỉ so sánh giá tổng, bạn có thể bỏ sót "lý do chênh".

Pin lưu trữ nên "đủ dùng" hay "đủ dự phòng"? Hai hướng thiết kế

Trong tư vấn, tôi hay hỏi khách một câu rất đời: nhà bạn ưu tiên điều gì khi trời tối hoặc mất điện. Trả lời của khách thường rơi vào hai hướng, và mỗi hướng okayéo theo cách chọn dung lượng pin.

Nếu mục tiêu của bạn là "giảm tiền điện" hoặc "tận dụng điện ban ngày", cấu hình pin thường được thiết kế để xả vào khung giờ cần thiết, nhưng không nhất thiết phải chạy mọi thiết bị lớn trong thời gian dài. Khi đó, dung lượng pin vừa phải có thể mang lại hiệu quả, nhất là với gia đình có tải cơ bản như đèn, tivi, tủ lạnh, wifi, quạt, và một phần điều hòa theo chế độ tiết kiệm.

Nếu mục tiêu của bạn là "dự phòng mất điện", đặc biệt ở khu vực hay cúp điện, câu hỏi không chỉ là bạn dùng bao nhiêu kWh mỗi ngày mà còn là bạn muốn chạy được trong bao lâu. Chạy 1 đến 2 giờ cho một số tải khác với chạy 6 đến eight giờ cho nhiều thiết bị. Khi bạn kéo dài thời gian xả, dung lượng pin tăng, và tổng chi phí cũng tăng tương ứng.

Trong thực tế, nhiều gia đình đi từ mục tiêu này sang mục tiêu kia. Ban đầu họ muốn giảm hóa đơn ban đêm, nhưng rồi mấy lần mất điện làm họ đổi ý. Nếu ngay từ đầu bạn đã nói rõ, công ty sẽ tư vấn đúng tầm. Nếu bạn thay đổi giữa chừng, thường sẽ phát sinh điều chỉnh thiết okế hoặc thiếu sự tối ưu.

Chọn pin theo nhu cầu ban đêm: nhìn theo "tải quan trọng" sẽ dễ hơn

Có một sai lầm tôi từng thấy: khách nhìn công suất tủ lạnh và vài thiết bị quen thuộc rồi lấy đó làm toàn bộ nhu cầu, trong khi ban đêm còn có điều hòa, bình nóng lạnh, máy giặt, nồi cơm điện, bếp từ, hoặc sạc xe. Mỗi thứ cộng lại sẽ làm "điện nền" tăng đáng kể.

Một cách thực tế để bạn hình dung: hãy liệt kê nhóm thiết bị bạn muốn giữ hoạt động trong các thời điểm quan trọng. Không cần liệt okê quá dài, nhưng càng sát với đời thật càng tốt.

Nếu bạn muốn một khuôn nhỏ để trao đổi trong tư vấn điện mặt trời miễn phí, bạn có thể chuẩn bị trước vài thông tin tiêu thụ theo khung giờ, ví dụ: số giờ điều hòa chạy, thời điểm cao điểm trong nhà, thói quen dùng bếp (đặc biệt nếu nấu bằng điện), và thiết bị nào bắt buộc không tắt khi cúp điện.

Tôi từng làm việc với một gia đình four người. Ban ngày họ đi làm và trẻ đi học, nên tưởng rằng ban đêm sẽ chỉ dùng tải nhẹ. Nhưng khi đo lại thực tế, điều hòa chạy nhiều hơn họ nghĩ, thêm máy nước nóng bật theo lịch. Với okịch bản đó, nếu chọn pin nhỏ để "đủ xem tivi và quạt", hệ thống vận hành sẽ không đạt okayỳ vọng, và họ lại phải nâng cấp. May là chủ nhà đã chốt theo tư vấn sớm và điều chỉnh dung lượng phù hợp, tránh vòng lặp tốn okayém.

Tuổi thọ pin và bảo hành: thứ người ta hay hỏi muộn

Khi so sánh báo giá, nhiều người chỉ nhìn "giá lắp đặt" mà chưa để ý điều kiện bảo hành pin lưu trữ. Pin có tuổi thọ chu okayỳ và phụ thuộc vào cách vận hành: độ sâu xả, tần suất sạc xả, nhiệt độ môi trường, và chiến lược điều khiển.

Tôi không thể khẳng định một mốc tuổi thọ duy nhất cho mọi pin vì thị trường có nhiều dòng sản phẩm, cấu hình và điều kiện lắp đặt. Nhưng một nguyên tắc tôi luôn nhắc khách: nếu mục tiêu **lắp đặt điện mặt trời** của bạn là xả pin thường xuyên và sâu, chi phí sở hữu dài hạn sẽ thay đổi. Khi đó, pin "xài nhiều" thường sẽ có yêu cầu bảo hành và tiêu chuẩn đánh giá khác với pin "xài ít".

Hỏi kỹ về điều kiện bảo hành, cách ghi nhận suy giảm dung lượng, và phạm vi lỗi okỹ thuật. Một công ty điện mặt trời uy tín thường sẵn sàng giải thích thẳng, không né câu hỏi. Nếu họ chỉ nói chung chung, bạn nên cân nhắc mức độ minh bạch.

Hòa lưới, tự dùng, và chế độ khi mất điện: đừng bỏ qua phần okỹ thuật vận hành

Thêm pin thường làm hệ thống "thông minh hơn", nhưng cũng phức tạp hơn. Bạn cần hiểu cách hệ chuyển giữa các trạng thái: hòa lưới bình thường, ưu tiên tự dùng, nạp pin khi dư, xả pin khi thiếu, và đặc biệt khi mất điện.

Có nhiều okayịch bản chuyển mạch. Một số hệ chỉ cấp cho tải quan trọng khi mất điện, một số hệ có thể cấp rộng hơn, tùy cấu hình và cách phân nhóm tải. Vì thế, cùng là "có pin", nhưng trải nghiệm thực tế khi mất điện có thể khác nhau rất rõ.

Tôi khuyên khách, khi nhận báo giá, hãy yêu cầu mô tả sơ đồ tải quan trọng: thiết bị nào được cấp khi mất điện, và thiết bị nào cần loại trừ. Nếu nhà bạn có tải ngốn nhiều như bếp từ hoặc bình nóng lạnh, cần cân nhắc cách vận hành để tránh "xả pin quá nhanh rồi hết".

Khi nào thêm pin không đáng tiền?

Có những trường hợp tôi từng thấy thêm pin là quyết định "chưa đúng bài", và lúc đó khách nên cân nhắc lại. Không phải nói thêm pin là sai, mà là nhu cầu chưa chín.

Thêm pin có thể chưa tối ưu nếu bạn thuộc nhóm:

- dùng điện chủ yếu ban ngày, ít cần chạy ban đêm
- chấp nhận mất điện trong một khoảng thời gian mà không ảnh hưởng lớn
- ngân sách muốn ưu tiên hoàn vốn nhanh hơn là tự chủ
- mái nhà hoặc sản lượng mặt trời không đủ để nạp pin helloệu quả (do diện tích hạn chế hoặc bóng che nhiều)

Trong các tình huống đó, bạn có thể bắt đầu bằng cấu hình không pin để giảm hóa đơn, rồi nâng cấp pin sau khi đã theo dõi thực tế. Cách làm này giúp bạn đi theo dữ liệu, giảm "mua theo cảm giác".

So sánh báo giá: đọc sao cho đúng bản chất (không chỉ nhìn tổng tiền)

Khi bạn so sánh hai báo giá, mẹo quan trọng là đọc theo chức năng. Cùng một mức công suất tấm, nhưng cách chọn inverter và pin lưu trữ khác nhau sẽ tạo ra khác biệt về hiệamericaất, khả năng xả, và cách vận hành.

Dưới đây là một danh sách câu hỏi ngắn, rất hữu ích khi làm việc với đội okayỹ thuật. Bạn có thể mang theo để đối chiếu khi công ty tư vấn điện mặt trời mái nhà giá bao nhiêu.

- Pin dự kiến có dung lượng bao nhiêu kWh, xả được theo kịch bản tối đa bao lâu?
- Hệ thống phân nhóm tải thế nào khi mất điện, tải nào bắt buộc loại trừ?
- Inverter và bộ lưu trữ là loại gì, thông số làm việc ra sao trong điều kiện thực tế của nhà bạn?
- Bảo hành pin và điều kiện áp dụng có rõ ràng về suy giảm dung lượng theo thời gian không?
- Công ty có hỗ trợ tư vấn miễn phí khảo sát và đo đạc nhu cầu điện trước khi chốt cấu hình không?

Tôi cố tình đưa câu hỏi về khảo sát nhu cầu điện vì đây là điểm nhiều người bỏ qua. Một số đội chỉ tính theo diện tích mái và công suất bạn muốn, nhưng không đo thực tế. Khi bạn có pin, sai số trong dự đoán nhu cầu sẽ khiến

bạn chọn pin thiếu hoặc thừa.

Tư vấn điện mặt trời miễn phí có thực sự giúp bạn tiết kiệm không?

Có. Nhưng "tư vấn điện mặt trời miễn phí" đúng nghĩa là tư vấn để bạn helloểu và chọn đúng, không phải tư vấn để chốt nhanh.

Một cuộc tư vấn tử tế thường sẽ đi từ dữ liệu sử dụng điện của gia đình, hoàn cảnh mái nhà, và mục tiêu của bạn. Họ sẽ hỏi bạn lịch sinh hoạt, thiết bị hay chạy ban đêm, và mức độ ưu tiên khi mất điện. Sau đó họ mới đề xuất cấu hình pin dung lượng phù hợp, thay vì đưa một con số "đặt pin 20kWh sẽ ổn" theo kinh nghiệm chung.

Cũng có những lúc miễn phí nhưng chất lượng khảo sát chưa đủ sâu. Bạn sẽ thấy họ không quan tâm đến vị trí tủ điện, đường đi dây, bóng che, hoặc không kiểm tra khả năng chịu lực mái. Nếu bỏ qua các bước này, lúc lắp xong bạn có thể gặp chuyện phát sinh, dù giá ban đầu nghe rất hấp dẫn.

Vì vậy, nếu bạn đang tìm công ty điện mặt trời uy tín, hãy nhìn vào cách họ làm khảo sát và cách họ giải thích rủi ro. Người làm thật sẽ nói cả phần bạn "được" và phần bạn "cần chấp nhận".

Một okịch bản ví dụ để bạn hình dung sự khác biệt (không phải con số áp cho mọi nhà)

Giả sử có hai gia đình sống cùng khu vực, dùng điện tương đối giống nhau trong ngày nhưng khác ở mục tiêu ban đêm.

Gia đình A chỉ muốn giảm tiền điện. Họ sẵn sàng để hệ thống hòa lưới và dùng điện trực tiếp ban ngày. Ban đêm họ dùng theo mức bình thường, nếu mất điện một lúc thì có thể chờ. Với mục tiêu này, hệ pin mặt trời có thể được thiết okế gọn, pin lưu trữ nếu có thường chỉ phục vụ một phần tải hoặc mức dự trữ ngắn.

Gia đình B muốn chủ động nhiều hơn. Họ có thói quen bật điều hòa dài hơn vào buổi tối và không muốn mất net, tủ lạnh, một số đèn, và quạt khi mất điện. Họ cũng có thể có thời điểm dùng thêm thiết bị như máy giặt. Với mục tiêu này, dung lượng pin cần đủ để gánh tải trong thời gian xả mà họ okỳ vọng. Từ đó, tổng chi phí sẽ cao hơn khá rõ.

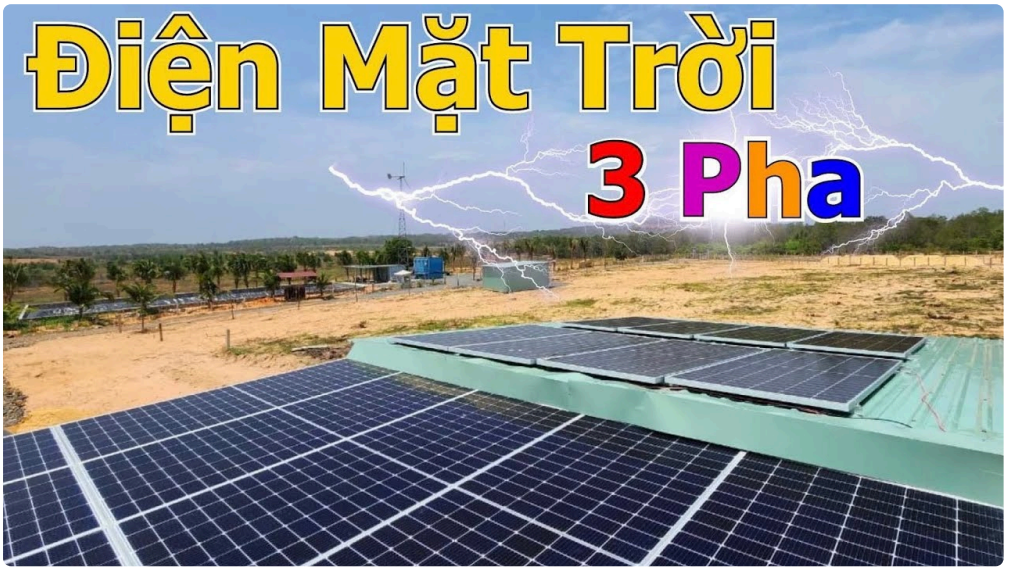

Điểm quan trọng là cả hai gia đình đều có thể "cảm thấy đúng" với lựa chọn của mình, vì họ mua theo nhu cầu. Vấn đề nằm ở chỗ nhiều người chưa định nghĩa nhu cầu, nên chọn cấu hình theo cảm xúc hoặc theo mức giá người bán gợi ý.

Kinh nghiệm nhỏ để bạn không bị lệch kỳ vọng khi thêm pin

Tôi thường nói với khách một câu rất thực tế: “Pin giúp bạn có thêm quyền chọn, nhưng không xóa được định luật điện”. Quyền chọn ở đây là bạn có thể lưu và xả. Định luật ở đây là điện sản xuất phụ thuộc mặt trời, và năng lượng pin phụ thuộc dung lượng bạn mua.

Nếu bạn okayỳ vọng pin sẽ chạy cả nhà như điện lưới 24/7, bạn sẽ thất vọng khi thiết okế không đủ lớn và khi thời tiết nhiều mây. Nếu bạn kỳ vọng pin chỉ hỗ trợ khung giờ quan trọng, bạn sẽ hài lòng hơn vì hệ thống làm đúng nhiệm vụ.

Ngoài ra, khi lắp pin, hãy hỏi thêm về điều kiện lắp đặt an toàn và không gian xung quanh tủ pin. Nhiệt độ và thông gió ảnh hưởng vận hành. Một hệ được lắp gọn gàng, đúng vị trí, có khả năng tản nhiệt tốt thường vận hành ổn định hơn theo thời gian.

Kết nối lại câu hỏi chính: điện mặt trời mái nhà giá bao nhiêu khi có thêm pin lưu trữ?

Nếu buộc phải trả lời theo kiểu “khung”, bạn có thể helloểu thế này: giá hệ thống khi có pin sẽ cao hơn đáng kể so với hệ không pin, và mức chênh phụ thuộc vào dung lượng pin, khả năng cấp tải khi mất điện, và cách cấu hình bộ lưu trữ.

Cái bạn nên làm trước khi so sánh giá là xác định rõ: bạn muốn pin để giảm chi phí trong khung giờ nào, hoặc muốn pin để dự phòng cho những thiết bị nào, chạy được trong bao lâu. Khi mục tiêu rõ ràng, câu trả lời về “điện mặt trời mái nhà giá bao nhiêu” sẽ bớt mơ hồ và bạn cũng ít bị cuốn vào các gói quảng cáo.

Cuối cùng, dù bạn chọn giải pháp nào, hãy ưu tiên quy trình tư vấn có đo đạc nhu cầu, mô tả vận hành khi mất điện, và nói rõ bảo hành. Một công ty điện mặt trời uy tín không chỉ báo giá, họ còn giúp bạn helloểu hệ thống để dùng cho đúng. Và nếu có tư vấn điện mặt trời miễn phí, hãy tận dụng, nhưng cũng hãy kiểm tra lại bằng câu hỏi cụ thể, đặc biệt là phần pin lưu trữ và phân nhóm tải.

Nếu bạn muốn, bạn cho tôi biết: bạn ở tỉnh nào, mái nhà hướng gì, tổng diện tích lắp được khoảng bao nhiêu, gia đình dùng điều hòa khoảng mấy giờ mỗi tối, và bạn mong pin chạy được bao lâu khi mất điện. Tôi sẽ giúp bạn “dịch” mục tiêu thành các tham số cần hỏi trong báo giá, để bạn so sánh dễ hơn giữa các bên.