Η Αθήνα έχει μια διπλή ζωή. Την ημέρα φορά τον τουριστικό της χαρακτήρα, με μνημεία, καφέ και φως. Τη νύχτα όμως μεταμορφώνεται σε μία ώριμη, αισθησιακή μητρόπολη, όπου η πολυτέλεια, η διακριτικότητα και η απόλαυση συνυπάρχουν. Στο κέντρο αυτής της νυχτερινής ταυτότητας βρίσκονται οι Top escorts ladies Athens, οι vip escorts Athens που ξέρουν πώς να μετατρέψουν ένα βράδυ σε εμπειρία που δύσκολα ξεχνιέται.

Δεν μιλάμε για κάτι φτηνό ή πρόχειρο. Ο κόσμος των athens escorts έχει τους δικούς του άγραφους κανόνες, τα δικά του στάνταρ ποιότητας, τη δική του κουλτούρα. Αν το προσεγγίσεις με σοβαρότητα, σεβασμό και γούστο, μπορείς να ζήσεις κάτι πραγματικά ξεχωριστό, είτε βρίσκεσαι για δουλειά στην πόλη, είτε είσαι ντόπιος που θέλει απλώς να ξεφύγει από τη ρουτίνα.

Η πραγματική έννοια της πολυτέλειας με escorts στην Αθήνα

Πολυτέλεια εδώ δεν σημαίνει μόνο ακριβό ξενοδοχείο και σαμπάνια. Σημαίνει ποιότητα στα πάντα: επιλογή συνοδού, ατμόσφαιρα, επικοινωνία, διακριτικότητα, ασφάλεια. Οι καλύτερες Greek escorts λειτουργούν επαγγελματικά, προσέχουν την εμφάνιση, τη συμπεριφορά, τον χαρακτήρα τους, και επενδύουν στην εμπειρία που προσφέρουν.

Στα πιο σοβαρά πρακτορεία escorts Greece, από τα athens escorts stars μέχρι boutique enterprises με μικρό αλλά εκλεκτό ρόστερ, θα διαπιστώσεις πως η πολυτέλεια κρίνεται σε λεπτομέρειες. Προσεγμένες φωτογραφίες χωρίς υπερβολικό photoshop, ευγενική επικοινωνία, σαφείς τιμές, καθαροί όροι, συνέπεια στα ραντεβού. Όταν κάποιος δίνει σημασία σε αυτά, συνήθως είναι σοβαρός και σε όλα τα υπόλοιπα.

Εδώ μπαίνουν δυνατά στο παιχνίδι οι vip call girls και οι Top name women Athens. Συνήθως πρόκειται είτε για Ελληνίδες με πολύ προσεγμένη εμφάνιση και παιδεία, είτε για διεθνή μοντέλα που ταξιδεύουν σε μεγάλες ευρωπαϊκές πρωτεύουσες και κάνουν στάση στην Αθήνα. Το importance δεν είναι απλώς σωματικό, αλλά συνολικό: πώς μιλούν, πώς κινούνται σε ένα εστιατόριο, πώς «διαβάζουν» το κλίμα και σε ακολουθούν ή σε καθοδηγούν.

Πώς να επιλέξεις Top escorts females Athens χωρίς λάθη

Ο πιο συνηθισμένος λάθος δρόμος είναι η βιασύνη. Λίγα κλικ σε μια μη τσεκαρισμένη ιστοσελίδα, ένα γρήγορο τηλεφώνημα, και μετά απογοήτευση: άλλη κοπέλα, άλλη ποιότητα, άλλη συμπεριφορά. Αν περιμένεις πραγματικά κάτι ξεχωριστό, η επιλογή χρειάζεται λίγο χρόνο και καθαρό μυαλό.

Για να προστατέψεις τον εαυτό σου αλλά και να μεγιστοποιήσεις την απόλαυση, αξίζει να δώσεις βάση σε μερικά συγκεκριμένα σημεία.

Πρώτη λίστα (1 από 2) - Μικρό tick list πριν κλείσεις ραντεβού με escorts στην Αθήνα:

1. Τσέκαρε τη φήμη του γραφείου ή του self sufficient προσεκτικά σε περισσότερες από μία πηγές.
2. Σύγκρινε φωτογραφίες και περιγραφές, αποφεύγοντας προφίλ που μοιάζουν reproduction - paste ή υπερβολικά «τέλεια».
3. Επιβεβαίωσε εκ των προτέρων τιμές, διάρκεια, παροχές και όρους ακύρωσης.
4. Ζήτησε ευγενικά σαφή ενημέρωση αν πρόκειται για Greek escorts ή διεθνείς συνοδούς, αν αυτό παίζει ρόλο για εσένα.
5. Πρόσεξε τον τρόπο επικοινωνίας: επαγγελματικός τόνος και διακριτικότητα σημαίνουν συνήθως σοβαρή λειτουργία.

Οι έμπειροι χρήστες υπηρεσιών name girls Greece ξέρουν πως τα πραγματικά καλής ποιότητας πρακτορεία δεν πιέζουν, δεν χρησιμοποιούν φτηνά κόλπα, δεν υπόσχονται «τα πάντα». Αντίθετα, μιλούν συγκεκριμένα, σέβονται τα όρια, δεν αποφεύγουν ερωτήσεις για λεπτομέρειες.

Διαφορά ανάμεσα σε απλές escorts και vip escorts Athens

Στην πράξη, οι διαφορές αυτές δεν είναι μόνο στο κόστος. Οι vip escorts συχνά:

α) έχουν καλύτερη αισθητική, επένδυση σε ρούχα, grooming και συνολική εικόνα,

β) μιλούν άνετα ξένες γλώσσες, κάτι κρίσιμο για ταξιδιώτες, γ) είναι εξοικειωμένες με top conclusion χώρους: best dining, βραβεία, commercial enterprise movements, δ) καταλαβαίνουν πώς να κινούνται διακριτικά σε περιβάλλον με κόσμο, χωρίς να τραβούν ανεπιθύμητη προσοχή.

Αν σκοπεύεις να εμφανιστείς δημόσια με μια name female Athina σε εστιατόριο ή μπαρ, η επιλογή vip επίπεδου συνοδού σπάνια απογοητεύει. Αν, αντιθέτως, το ραντεβού είναι καθαρά ιδιωτικό, μπορείς να κερδίσεις σε magnitude for cost ακόμη και με πιο «low profile» αλλά σοβαρές escorts Athina.

Πού «δένει» μια τέτοια βραδιά στην Αθήνα

Η πόλη ευνοεί τη σκηνοθεσία. Μπορεί να ξεκινήσεις με ένα χαλαρό δείπνο, να συνεχίσεις με ένα signature cocktail με θέα την Ακρόπολη και να καταλήξεις σε penthouse suite. Οι καλύτερες εμπειρίες με athens escorts γεννιούνται όταν συνδυάζεις τη σωστή κοπέλα με το σωστό σκηνικό.

Πολλοί επιλέγουν να ξεκινήσουν σε εστιατόρια στο κέντρο ή στο παραλιακό μέτωπο. Ένα τραπέζι σε εστιατόριο με μινιμαλιστική πολυτέλεια, καλό φωτισμό και ψαγμένη κάβα κρασιών βοηθάει την πρώτη επαφή να γίνει φυσικά. Οι πιο elegant Greek call girls νιώθουν άνετα να συζητήσουν για ταξίδια, μουσική, τέχνη, επιχειρηματικά projects, χωρίς να δείχνουν ούτε αμήχανες ούτε υπερβολικές.

Μετά το φαγητό, ένα cocktail bar με rooftop ατμόσφαιρα κλείνει ιδανικά το κοινωνικό κομμάτι. Η θέα της πόλης τη νύχτα δένει με την ιδέα μιας VIP παρέας. Εκεί φαίνεται η αξία των πραγματικά καλών vip name women: ξέρουν να γεμίζουν τον χώρο με τα μάτια, την κίνηση, το χαμόγελο, χωρίς να χρειάζεται διαρκής προσπάθεια από τη δική σου πλευρά.

Την τελική πράξη γράφει συνήθως ένα προσεγμένο ξενοδοχείο. Αν θες η εμπειρία να «σταθεί» στο ύψος των προσδοκιών, μην τσιγκουνευτείς στο δωμάτιο. Μια suite με ωραίο φωτισμό, μεγάλο κρεβάτι, μπανιέρα ή jacuzzi, είναι συχνά η καλύτερη επένδυση της βραδιάς.

Η κουλτούρα του σεβασμού: ο χρυσός κανόνας με escorts Greece

Όσοι έχουν ζήσει αρκετές εμπειρίες με escorts στην Αθήνα καταλήγουν όλοι στο ίδιο συμπέρασμα: ο τρόπος που θα σε αντιμετωπίσει μια κοπέλα εξαρτάται σε τεράστιο βαθμό από το πώς θα την αντιμετωπίσεις. Δεν έχει σημασία αν πρόκειται για athens escorts stars, για μια ανεξάρτητη name woman Athina ή για ένα high quit πρακτορείο. Ο κοινός παρονομαστής είναι ο σεβασμός.

Πρακτικά αυτό σημαίνει:

Να είσαι ακριβής στην ώρα σου, όπως θα ήσουν σε επαγγελματικό ραντεβού υψηλού κύρους. Η κοπέλα έχει πρόγραμμα, ίσως και άλλα bookings πριν ή μετά. Το να περιμένει σε foyer ξενοδοχείου ή σε αυτοκίνητο επειδή καθυστέρησες από αμέλεια, δεν σε τιμά.

Να τηρείς συμφωνημένα όρια. Ό,τι έχετε συζητήσει με το γραφείο ή με την ίδια πριν τη συνάντηση πρέπει να γίνει σεβαστό. Αν θες κάτι επιπλέον, ρώτησε ευγενικά, χωρίς πίεση, και αποδέξου άμεσα ένα πιθανό «όχι».

Να αποφύγεις οτιδήποτε αγενές ή προσβλητικό. Σχόλια για εμφάνιση, ρατσιστικές ή σεξιστικές «ατάκες», ειρωνείες, όλα αυτά όχι μόνο χαλάνε το κλίμα, αλλά μπορεί να οδηγήσουν σε άμεσο τερματισμό της συνάντησης.

Να θυμάσαι πως έχεις απέναντί σου άνθρωπο, όχι «προϊόν». Μια μικρή συζήτηση, ένα ενδιαφέρον για τη μέρα της, ένα authentic κομπλιμέντο, αλλάζουν τελείως την ενέργεια του ραντεβού.

Αυτός ο κώδικας συμπεριφοράς είναι ένας από τους βασικούς λόγους που πολλοί correct πελάτες, επιχειρηματίες ή ταξιδιώτες υψηλού εισοδήματος, έχουν 5 - 6 αγαπημένες escorts Athina που προτιμούν ξανά και ξανά. Η σχέση εξελίσσεται σε κάτι πιο άνετο, σχεδόν γνώριμο, χωρίς να χάνεται ο επαγγελματισμός.

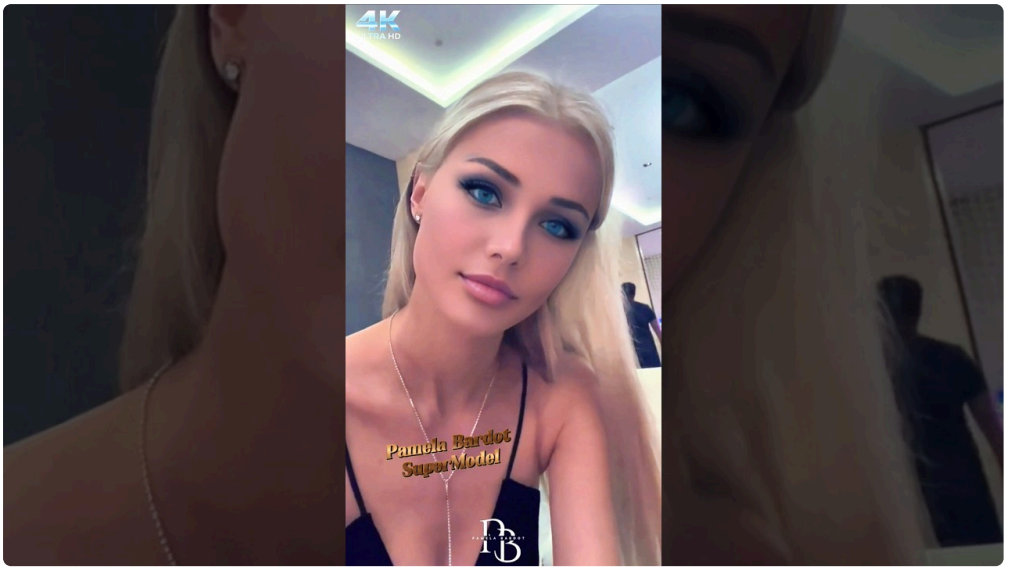

Ασφάλεια και διακριτικότητα: η αθέατη πλευρά της πολυτέλειας

Όσο ανεβαίνει η ποιότητα, τόσο πιο αυστηρά τηρούνται θέματα ασφαλείας και απορρήτου. Οι σοβαρές υπηρεσίες athens escorts δεν είναι απλώς «παροχές συνοδού», αλλά και ένα ολόκληρο πλαίσιο διαχείρισης ρίσκου, που σε προστατεύει κι εσένα και τις κοπέλες.

Στο επίπεδο της διακριτικότητας, οι καλές υπηρεσίες:

Χρησιμοποιούν ουδέτερα ονόματα στα τηλέφωνα, χωρίς εκτεθειμένες ταυτότητες.

Σε προτρέπουν να μη στείλεις προσωπικά έγγραφα, φωτογραφίες, ή ευαίσθητα δεδομένα. Ορίζουν συνήθως τα ραντεβού σε ξενοδοχεία που σέβονται την ιδιωτικότητα των πελατών τους. Απέχουν από υπερβολικά «κραυγαλέα» ντυσίματα, εκτός αν έχεις ζητήσει το αντίθετο για κάποια ιδιαίτερη φαντασίωση.

Σε θέματα φυσικής ασφάλειας, η εμπειρία έχει δείξει ότι οι οργανωμένες υπηρεσίες escorts Greece:

Συνήθως κρατούν βασικό αρχείο πελατών, έστω και με ψευδώνυμο, ώστε να αποφεύγουν επικίνδυνα προφίλ.

Έχουν πρωτόκολλα επικοινωνίας με την κοπέλα κατά τη διάρκεια του ραντεβού. Σπάνια αποδέχονται περίεργα αιτήματα, ακραία μέρη ή συνθήκες που δημιουργούν ρίσκο.

Αν κάποια στιγμή νιώσεις ότι ο συνομιλητής σου σπρώχνει σε περίεργες πιέσεις, ζητάει αχρείαστα προσωπικά στοιχεία ή υπόσχεται πράγματα που μοιάζουν υπερβολικά για την τιμή τους, είναι ένδειξη να απομακρυνθείς.

Στον κόσμο των Top escorts women Athens, η σοβαρότητα και η ασφάλεια είναι πάντα πιο σημαντικές από ένα δήθεν «σούπερ πακέτο».

Η τέχνη της προετοιμασίας: πώς θα φανείς αντάξιος της εμπειρίας

Όσο προσεγμένη κι αν είναι η επιλογή σου, αν εσύ παρουσιαστείς απροετοίμαστος, η βραδιά δύσκολα θα αγγίξει τα επίπεδα που θέλεις. Ο τρόπος που Greece call girls εμφανίζεσαι, το πώς μυρίζεις, το πώς μιλάς, το πώς χειρίζεσαι τον χρόνο, όλα συνθέτουν την εικόνα σου.

Δεύτερη λίστα (2 από 2) - Μικρός οδηγός προετοιμασίας για μια νύχτα με vip escorts:

1. Φρόντισε την εμφάνιση: καθαρά ρούχα, προσεγμένα παπούτσια, διακριτικό άρωμα.
2. Οργάνωσε τον χώρο: αν έχεις δωμάτιο, τακτοποίησε, χαμήλωσε φώτα, φρόντισε τη θερμοκρασία.
3. Προγραμμάτισε τον χρόνο: απόφυγε να στριμώξεις το ραντεβού ανάμεσα σε άλλα άγχη ή υποχρεώσεις.
4. Έχε έτοιμα τα συμφωνημένα χρήματα με διακριτικότητα, χωρίς αμηχανία.
5. Σκέψου τι θέλεις πραγματικά: ρομαντική ατμόσφαιρα, ένταση, συζήτηση, χαλάρωση.

Η εμπειρία δείχνει πως όσο πιο ξεκάθαρος είσαι με τον εαυτό σου, τόσο πιο φυσικά κυλά και το ραντεβού. Αν, για παράδειγμα, ταξιδεύεις συχνά για δουλειά στην Αθήνα και είσαι εξουθενωμένος, είναι προτιμότερο να ζητήσεις μια πιο γλυκιά, χαλαρή συντροφιά, παρά να πιέσεις τον εαυτό σου για κάτι ακραίο που δεν θα απολαύσεις.

Στιγμές που μένουν: πώς οι Greek call females κάνουν τη διαφορά

Υπάρχει μια λεπτή γραμμή ανάμεσα στο τυπικό escorting και στην πραγματική, σχεδόν κινηματογραφική εμπειρία. Τα πιο δυνατά βράδια συνήθως έχουν κοινά στοιχεία: αυθεντική χημεία, αβίαστη συζήτηση, απουσία άγχους για τον χρόνο, μικρές λεπτομέρειες που δείχνουν φροντίδα.

Σε ένα παράδειγμα που μου περιέγραψε ταξιδιώτης από το εξωτερικό, που χρησιμοποιεί συχνά vip escorts σε διάφορες ευρωπαϊκές πόλεις, η Αθήνα του έμεινε αξέχαστη όχι λόγω του ξενοδοχείου ή του δείπνου, αλλά επειδή η κοπέλα, μια έμπειρη Greek escort, του έφερε σαν έκπληξη ένα μικρό βιβλίο φωτογραφίας με εικόνες από παλιές γειτονιές της πόλης. Το είχε αναφέρει σχεδόν τυχαία σε ένα μήνυμα πως λατρεύει την ασπρόμαυρη φωτογραφία. Εκείνη το θυμήθηκε και το αξιοποίησε.

Αυτό είναι το επίπεδο προσοχής που συναντάς συχνά στις πραγματικά high escorts females Athens. Δεν είναι μόνο η εμφάνιση. Είναι η ικανότητα να ακούνε, να παρατηρούν, να «πιάνουν» το κλίμα. Κάποιες έχουν σπουδάσει, άλλες έχουν ταξιδέψει πολύ, άλλες είναι απλώς οξυδερκείς. Όταν βρεις μία τέτοια προσωπικότητα, η εμπειρία πάει πολύ πιο μακριά από αυτό που περίμενες.

Η σχέση με ένα πρακτορείο: πώς χτίζεται εμπιστοσύνη με athens escorts stars

Πολλοί πελάτες που ανήκουν στη σφαίρα της πολυτέλειας επιλέγουν να μένουν πιστοί σε ένα ή δύο πρακτορεία. Αυτό δεν είναι τυχαίο. Σου προσφέρει:

Καλύτερη κατανόηση των γούστων σου. Μετά από 2 - three ραντεβού, το γραφείο γνωρίζει τι σου ταιριάζει, αποφεύγοντας «τυφλές» προτάσεις.

Προτεραιότητα σε δημοφιλείς συνοδούς, ειδικά σε busy περιόδους, όπως μεγάλα συνέδρια ή τουριστική αιχμή. Πιο ευέλικτη αντιμετώπιση σε αλλαγές τελευταίας στιγμής ή ειδικά αιτήματα.

Τα πιο έμπειρα γραφεία athens escorts stars λειτουργούν συχνά σαν discreet culture concierges. Αν τους ζητήσεις «θέλω μια βραδιά με δείπνο σε ήσυχο αλλά εκλεπτυσμένο μέρος, και μετά χαλαρή ατμόσφαιρα στο δωμάτιο, με κοπέλα που μιλά πολύ καλά αγγλικά και έχει stylish εμφάνιση», θα καταλάβουν ακριβώς τι εννοείς και θα κινηθούν ανάλογα.

Από την πλευρά σου, το να είσαι ξεκάθαρος, να μη ζητάς συνεχώς «εκπτώσεις» και να σέβεσαι πάντα τους κανόνες, σε τοποθετεί γρήγορα στην κατηγορία των popular shoppers. Εκεί ανοίγουν και πιο εξεζητημένες δυνατότητες: duo experiences, οργάνωση για ταξίδια σε νησιά, ακόμα και συνοδείες σε events εκτός Ελλάδας, αν το επιτρέπει το πρόγραμμά τους.

Ελληνίδες ή διεθνείς escorts; Οι διαφορές στην αίσθηση

Στην Αθήνα θα βρεις ένα πολύχρωμο μωσαϊκό από Greek escorts και διεθνείς call girls. Η επιλογή εξαρτάται από το τι αναζητάς ως αίσθηση.

Οι Ελληνίδες συνήθως ξεχωρίζουν για ένα μείγμα μεσογειακού ταμπεραμέντου και οικειότητας. Πολλές έχουν αυτό το straight forward horny ύφος, χωρίς να χρειάζεται υπερβολικό μακιγιάζ ή κραυγαλέα ρούχα. Η συζήτηση ρέει πιο ζωντανά αν μιλάς ελληνικά, υπεισέρχονται ατάκες, χιούμορ, λεπτές αναφορές στην κουλτούρα, στα στέκια της πόλης.

Οι διεθνείς escorts, ειδικά όσες κινούνται σε niche επίπεδο, συχνά είναι συνηθισμένες σε πολύ υψηλού επιπέδου περιβάλλοντα. Μπορεί να έχουν ζήσει στο Λονδίνο, στο Παρίσι, στο Ντουμπάι, να κυκλοφορούν άνετα σε artwork galleries, non-public clubs, yacht pursuits. Αν είσαι ξένος επισκέπτης, ίσως σε κάνει να νιώσεις πιο άνετα η επικοινωνία με κάποια που έχει ανάλογο διεθνές historical past.

Αρκετοί επιλέγουν να δοκιμάζουν και τα δύο. Σε ένα ταξίδι δουλειάς, ίσως προτιμήσεις μια vip escort από το εξωτερικό για ένα επίσημο γκαλά, και σε ένα πιο χαλαρό σαββατοκύριακο προτιμάς Greek call female με πολύ πιο playful ατμόσφαιρα. Η πολυτέλεια βρίσκεται ακριβώς στη δυνατότητα επιλογής.

Συνδυάζοντας εργασία και απόλαυση: όταν η Αθήνα είναι enterprise base

Πολλοί διεθνείς επαγγελματίες χρησιμοποιούν την Αθήνα ως κόμβο: συνέδρια, conferences, mission experiences. Μετά από 10 ώρες σε αίθουσες **female escorts** και παρουσιάσεις, η ιδέα μιας βραδιάς με μια διακριτική vip escort Athens ακούγεται σχεδόν θεραπευτική.

Σε αυτό το πλαίσιο, οι ανάγκες είναι λίγο διαφορετικές. Συνήθως δεν χρειάζεσαι κάποια υπερβολικά εκκεντρική εμπειρία. Θες ηρεμία, καλή συντροφιά, φυσική τρυφερότητα, ίσως ένα χαλαρό δείπνο στο ξενοδοχείο και μετά unwinding στο δωμάτιο. Οι Top escorts females Athens που εξειδικεύονται σε τέτοιους πελάτες έχουν μάθει να προσαρμόζονται στον ρυθμό τους: λιγότερη «σκηνοθεσία», περισσότερη γνησιότητα.

Για στελέχη που επιστρέφουν συχνά, μια σταθερή συνεργασία με 1 - 2 αγαπημένες escorts Athina μειώνει το άγχος της οργάνωσης. Δεν χρειάζεται κάθε φορά να περνούν από την ίδια έρευνα αγοράς, σπαταλώντας ενέργεια. Ένα μήνυμα, μερικές γρήγορες διευθετήσεις, και η βραδιά είναι έτοιμη.

Πότε μια εμπειρία δεν αξίζει τον κόπο

Ο κόσμος του escorting δεν είναι αγγελικά πλασμένος. Υπάρχουν και περιπτώσεις που δεν αξίζουν τα λεφτά, τον χρόνο ή τα νεύρα σου. Αν θες πραγματικά μια αξέχαστη νύχτα στην Αθήνα, καλό είναι να ξέρεις και τι να αποφεύγεις.

Συνήθως τα καμπανάκια χτυπούν όταν:

Οι φωτογραφίες είναι υπερβολικά «τέλειες», σε επίπεδο περιοδικού, χωρίς καμία φυσικότητα ή ποικιλία. Συχνά πρόκειται για stock images.

Το γραφείο επιμένει υπερβολικά σε προκαταβολές με αμφίβολες μεθόδους πληρωμής. Οι τιμές είναι αδικαιολόγητα χαμηλές για αυτά που υπόσχονται. Πραγματικά vip escorts, με ποιότητα, δεν πωλούνται σε τιμές μαζικού τουρισμού. Η επικοινωνία είναι χαοτική, με συνεχείς αλλαγές, καθυστερημένες απαντήσεις, αόριστες περιγραφές.

Αν αισθάνεσαι ότι κάτι δεν «κάθεται» καλά στο ένστικτό σου, μάλλον έχεις δίκιο. Η πολυτέλεια δεν είναι μόνο το αποτέλεσμα, είναι και η διαδρομή μέχρι εκεί. Αν από το πρώτο μήνυμα νιώθεις άγχος και ανασφάλεια, καλύτερα να κάνεις πίσω και να ψάξεις κάτι πιο σοβαρό.

Η Αθήνα ως σκηνή για τις δικές σου φαντασιώσεις

Στο τέλος της ημέρας, η ιδέα των Top escorts ladies Athens είναι απλή: μια πόλη που ήδη αγαπά το φως, τη μουσική, το φαγητό, την αισθησιακή ατμόσφαιρα, σου προσφέρει και τη δυνατότητα να ζήσεις τη φαντασίωσή σου με elegance και μέτρο. Είτε αυτή είναι μια βραδιά με Greek escort σε ρόλο απόλυτα θηλυκό αλλά έξυπνο, είτε μια πιο «cinematic» εμπειρία με διεθνή vip escort σε suite με ιδιωτική θέα στην πόλη.

Όσο εσύ προσεγγίζεις τον χώρο με σεβασμό, ωριμότητα και γούστο, η Αθήνα ανταποκρίνεται γενναιόδωρα. Οι σωστές escorts, το κατάλληλο περιβάλλον και η δική σου στάση αρκούν για να μετατρέψουν ένα τυπικό επαγγελματικό ταξίδι ή ένα συνηθισμένο σαββατόβραδο σε προσωπικό μικρό μυστικό πολυτέλειας, που θα θυμάσαι για πολύ καιρό.